

사단법인 한국버섯학회

The Korean Society of Mushroom Science

농촌진흥청 국립원예특작과학원 인삼특작부 버섯과 내
사단법인 한국버섯학회
충북 음성군 소이면 비산로 92 (27709)
전화 : (043)873-5022
Fax : (043)871-5702
E-mail : mushroom5022@naver.com
http://www.ksms.or.kr

The Korean Society of Mushroom Science
Mushroom Research Division
Department of Herbal Crop Research
National Institute of Horticultural and Herbal Science
Rural Development Administration
Eumseong 27709, KOREA
Tel : 82-43-873-5022
Fax : 82-43-871-5702
E-mail : mushroom5022@naver.com

문서번호 (사)한버 23-46

시행일자 2023. 5. 30.

수신 : (사)한국버섯학회 회원 귀하

경유 :

제목 : 2023년 (사)한국버섯학회 버섯생태조사 및 워크숍 개최 안내(1차)

1. 회원 여러분의 건강과 행복을 기원합니다.
2. 2023년 버섯생태조사 및 워크숍을 아래와 같이 개최하고자 하오니 회원 여러분의 많은 관심과 적극적인 참여를 바랍니다.
3. 이번 행사에 참여를 희망하시는 분은 **2023년 7월 31일(월)까지** 참가신청서를 학회사무실로 제출해 주시기 바랍니다.

- 아 래 -

가. 일 시 : 2023년 8월 28일(월) ~ 29일(화)

나. 생태조사장소 : 제주도 이승악오름 일원

다. 참가비(등록비) : 170,000원 (숙박미포함)

· 가족 및 친지 동반 시 중학생이상 참가비 동일, 초등학생 50%할인

라. 참가방법 : 참가신청서를 2023년 7월 31일(월) 까지 학회사무실로 제출

· 팩스(043-871-5702) 또는 E-mail(mushroom5022@naver.com)

붙임 : 2023년 버섯생태조사 참가신청서

사단
법인

한 국 버섯 학 회 장
김 성 환



참고 1

한국버섯학회 공동학술조사 일정(안)

| 일자 | 시간 | 내 용 | 담당자 |
|-------------|--------------|---|---------|
| 8/28 (월) | 10:30, 12:30 | 버스이동 : 공항 → 숙소(소금막리조트) ○ 출발시간 : 10:30, 12:30, (장소)공항버스주차장 | 차량섭외 |
| | 13:30~14:00 | 등록 및 숙소 배정 | 조은주 사무원 |
| | 14:00~17:30 | 버섯 생태조사(이승악오름 둘레길) ○ 조사요령 및 주의사항 설명 ○ 단체사진 촬영 ○ 그룹별 생태조사 | 사업위원회 |
| | 17:30~18:30 | 버섯 사진전시 및 분류 동정 ○ 장소 : 소금막리조트 ○ 지원 : 고평열, 이승학, 고기범, 김영진 ○ 촬영상 사진 접수 - 파일명 : 홍길동01.jpg | 분류전문가 |
| | 18:30~20:30 | 저녁식사(학회제공) 및 정보 교류 ○ 식당 : 소금막식당 | 조은주 사무원 |
| 8/29 (화) | 07:30~09:00 | 아침식사(학회제공) ※ 소금막식당 | |
| | 09:00~09:30 | ○ 이동(버스, 개별차량) : 숙소→세미나장 | 사업위원회 |
| | 09:30~10:00 | 한국버섯학회 이사회 ○ 장소 : 제주생물종다양성연구소 회의실 | |
| | 10:00~11:30 | 버섯 분류동정 워크숍 및 시상 ○ 장소 : 제주생물종다양성연구소 강당 ○ 지원 : 고평열, 이승학, 고기범, 김영진 1. 제주도 버섯 연구 현황(이승학 연구원) 2. 생태조사 결과공유(고평열 박사) 3. 시상식 * 학술상, 실용상, 골든벨상, 촬영상 | 사업위원회 |
| | 11:30~12:00 | 기념촬영 및 시설견학 | |
| | 12:00~13:00 | 점심식사(학회제공) ○ 식당 : 000 식당 | 조은주 사무원 |
| | 13:00~14:00 | ○ 이동(버스, 개별차량) : 000 식당 → 공항 | |

참고 2

생태조사 추진지역 개요 및 조사경로(안)

□ 조사지역 개요 : “이승악오름 둘레길”

- (위치) 서귀포시 남원읍 신례리, 산2-4번지 일대
- (구성) ‘이승악오름’ 입구에서부터 오름 가장자리로 한바퀴 둘러 조성된 자연탐방로
- (식생) 난대림 상록수가 식생의 주를 이루고 있으며, 희귀 난초류 다수 서식
 - * 교·관목식생 구성: 구실잣밤나무, 감탕나무, 사스레피나무, 종가시나무 등
- (특징) 최근 조성되었으며, 탐방객이 적어서 생태가 잘 보존됨,
- (버섯상) 소혀버섯, 자연산 표고 등 희귀 식용버섯 분포 기록

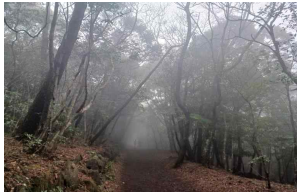

<둘레길 입구>



<상록활엽수림 식생>



<탐방안내도>



<제주생물종다양성연구소 강당>

<버섯상(2023.2.10. 촬영)>

□ 조사경로

- 공동조사 코스 : 이승악오름 둘레길 일원
- 주차 : 이승악오름 입구 주차장(무료 주차구역 20여대 수용 가능, 갓길주차)
- 대중교통 : 입석동(한라산둘레길방면) 버스정류장에서 5.8km
 - * 281번 간선버스(5.16도로 노선) 06:00~22:00, 10~14분 간격 운행

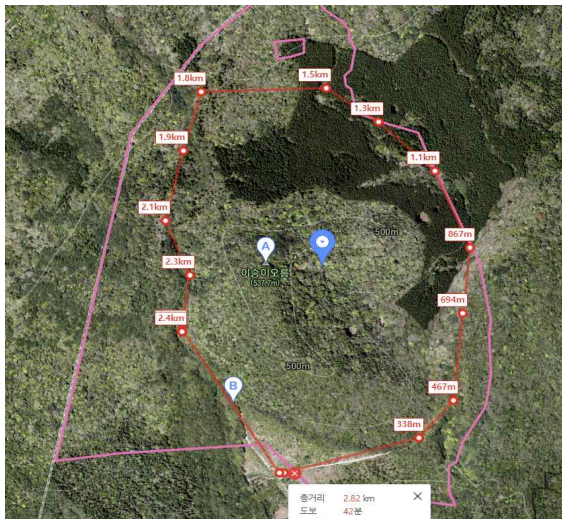

<이승악 둘레길 조사경로>

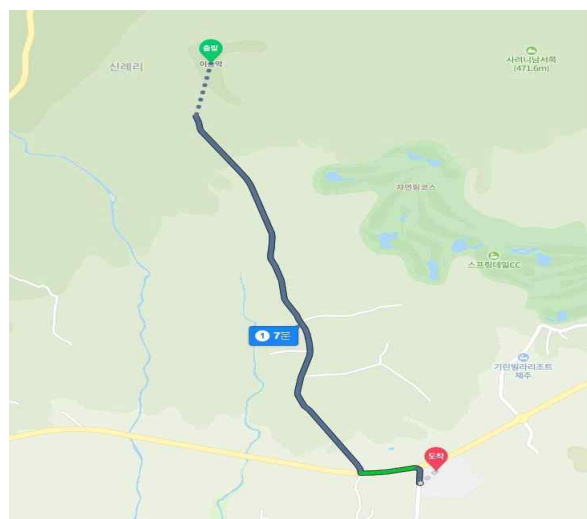

<생태조사지-세미나장(후보) 위치>

이승악둘레길
2.8km

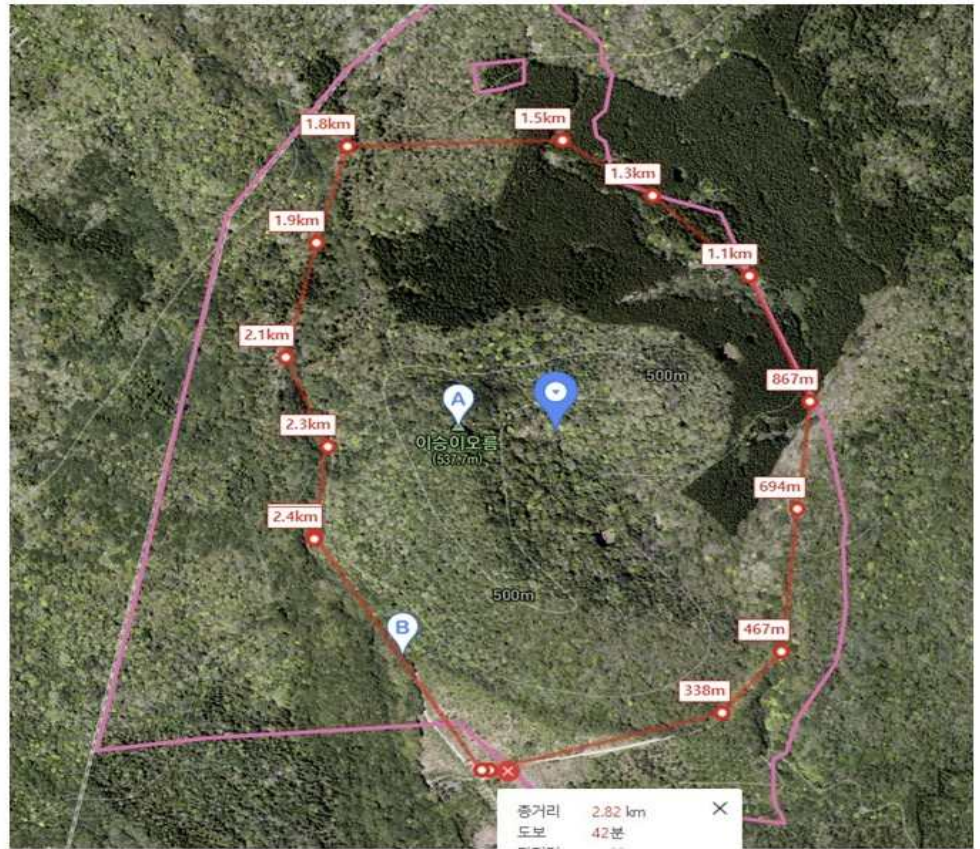

버스정류소에서
5.8km

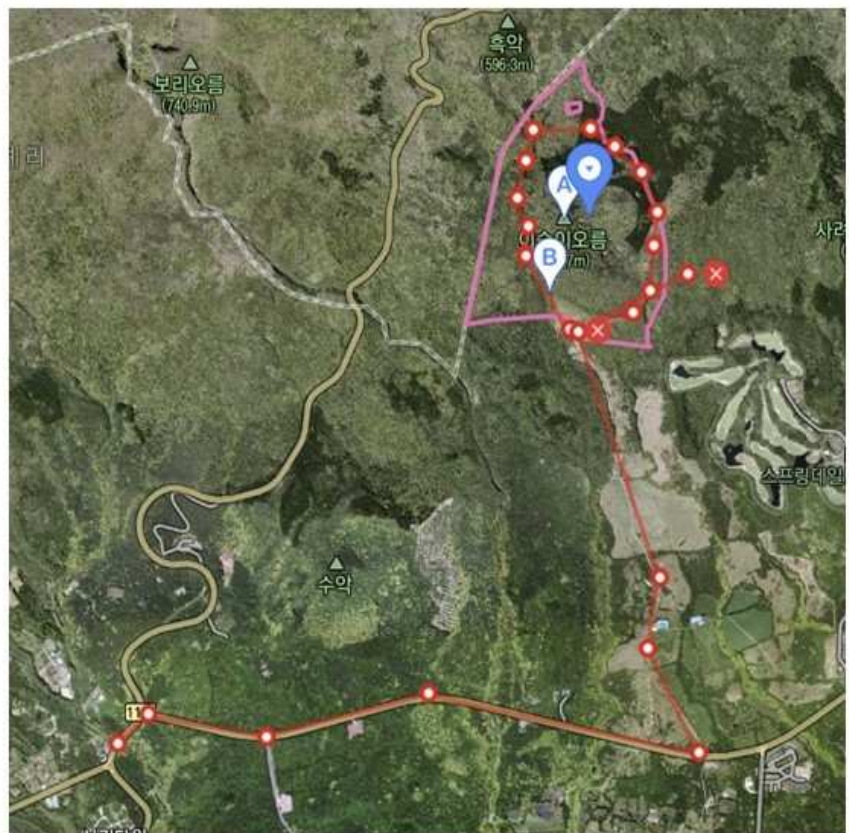

<버섯생태조사 경로>